

Justificar que el presente plano es copia de similar que se encuentra agregado al final del Registro de Propiedad Conservador de Bienes Raíces de este Departamento bajo N° 1009-1000 del 03 AGO 2015 en San Antonio, el 03 AGO 2015

BORIS A. OSORIO ROMERO  
CONSERVADOR DE BIENES RAÍCES  
ARCHIVERO JUDICIAL  
SAN ANTONIO

B-302944-

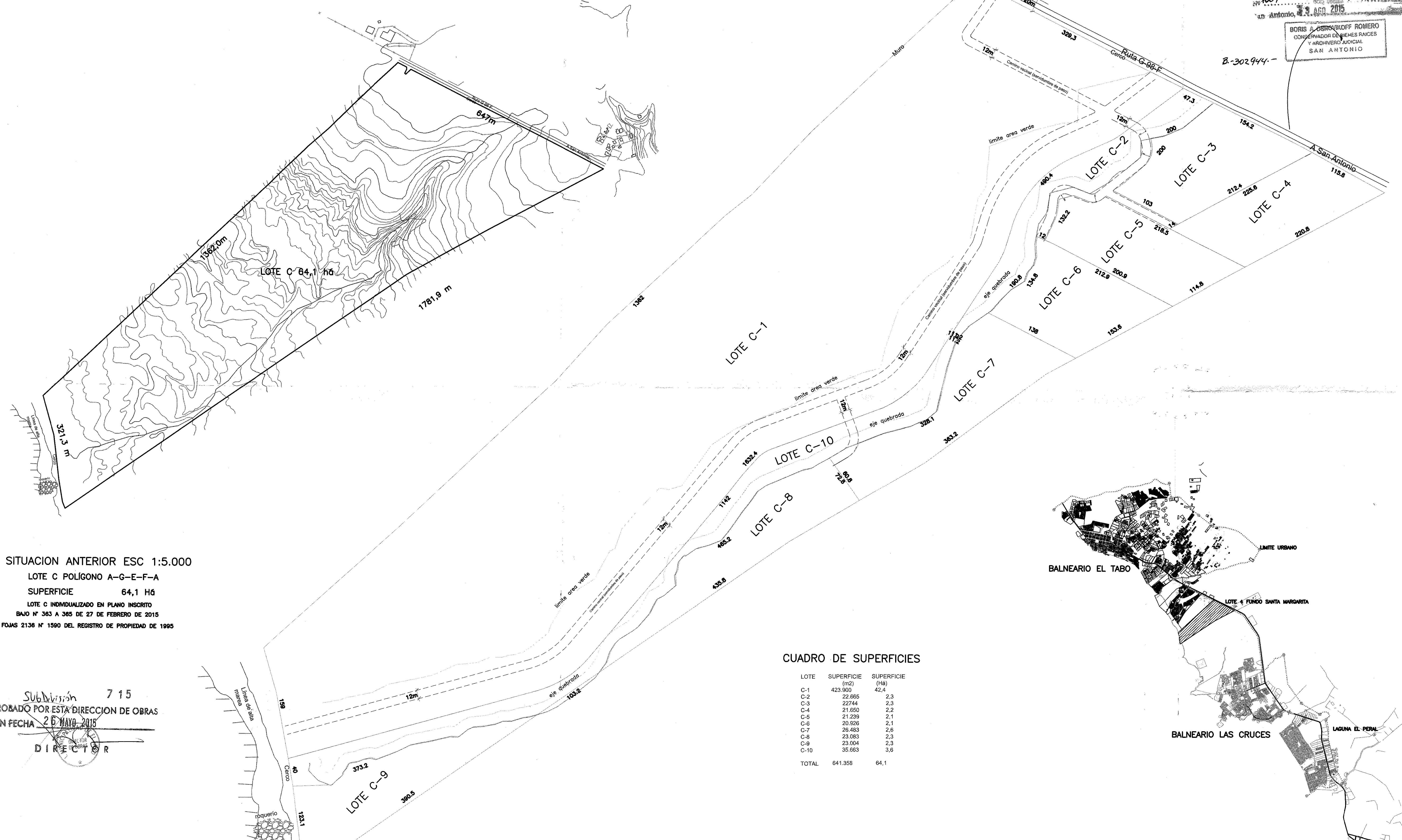

SITUACION ANTERIOR ESC 1:5.000  
LOTE C POLIGONO A-G-E-F-A  
SUPERFICIE 64,1 H<sup>2</sup>  
LOTE C INDIVIDUALIZADO EN PLANO INSCRITO  
BAJO N° 363 A 365 DE 27 DE FEBRERO DE 2015  
A FOJAS 2136 N° 1590 DEL REGISTRO DE PROPIEDAD DE 1995

Subdivisión 715  
APROBADO POR ESTA DIRECCION DE OBRAS  
CON FECHA 26 MAYO 2015  
DIRECTOR

CUADRO DE SUPERFICIES

LOTE	SUPERFICIE (m <sup>2</sup> )	SUPERFICIE (H <sup>2</sup> )
C-1	423.900	42,4
C-2	22.665	2,3
C-3	22.744	2,3
C-4	21.650	2,2
C-5	21.229	2,1
C-6	20.926	2,1
C-7	26.483	2,6
C-8	23.083	2,3
C-9	23.004	2,3
C-10	35.663	3,6
TOTAL	641.358	64,1

SITUACION ACTUAL ESC 1:2.500

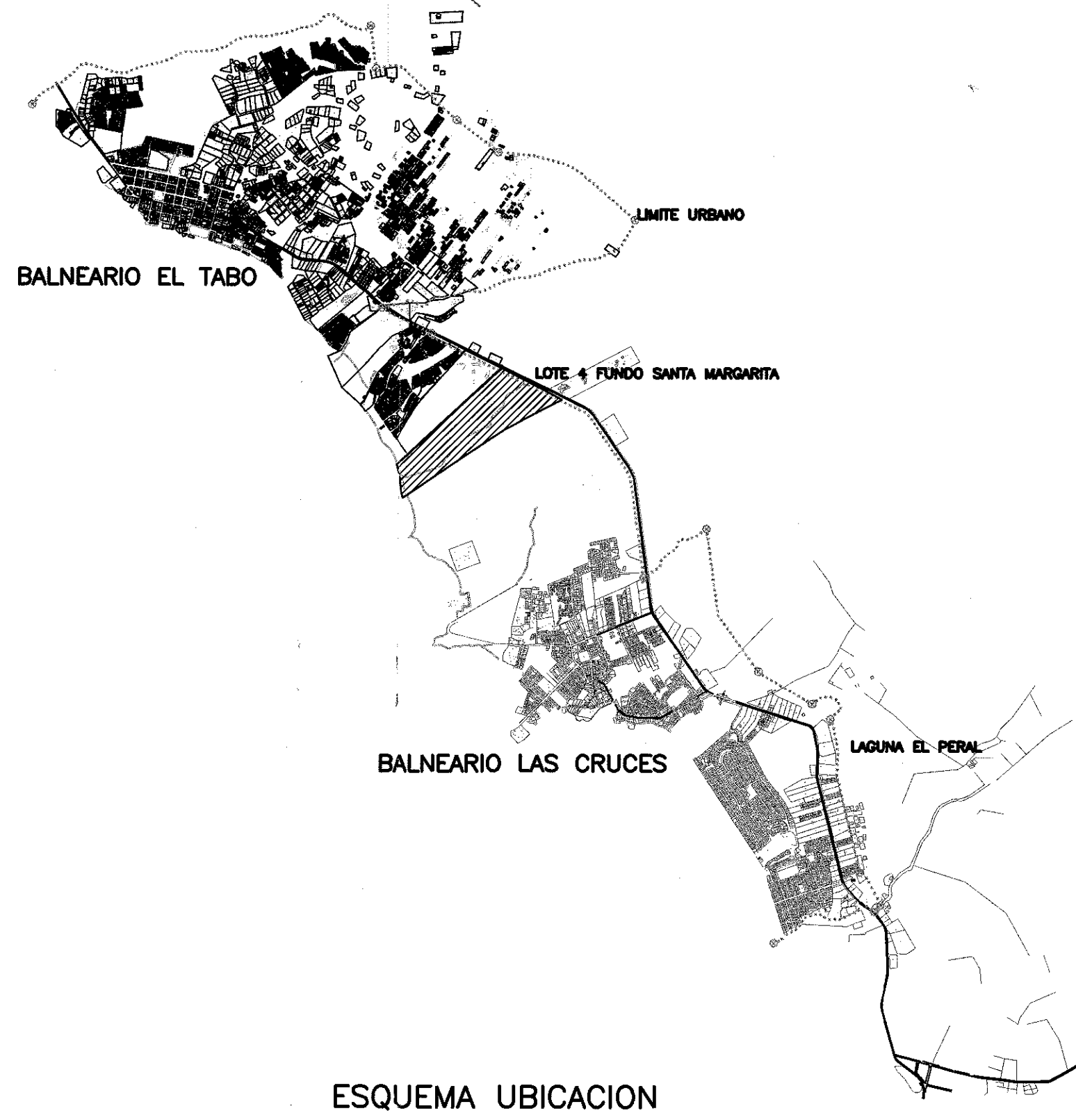

ESQUEMA UBICACION

	RODRIGO ROJAS BARROS ARQUITECTO I.C.A. 3217	AQUELARRE LTDA. HUMBERTO GARETTO VIVES REPRESENTANTE PROPIETARIO PROPIEDAD DE SOCIEDAD AQUELARRE LIMITADA	EJECUCION Y REVISION DEL PROYECTO		APROBACION DEL PROYECTO		DATUM : SIRGAS PROYECCION : UTM HUSO 19 SUR	REGION : VALPARAISO PROVINCIA : SAN ANTONIO	PLANO DE PLANTA SUBDIVISION PARTE PONIENTE FUNDO SANTA MARGARITA COMUNA DE EL TABO	PLANO RRB LAMINA No. 01
			EJECUTOR : Luis Valdés, Daliz Busch JEFE PROYECTO : Rodrigo Rojas Barros MANDANTE : Humberto Garetto Vives	REVISION No. 01 FECHA : Mayo 2012 02 : Noviembre 2013 03 : Mayo 2014 04 : Abril 2015	Topografía Proy. Subdivisión Replanteo Eje Quebrado Concordancia con Registro Bs Rs	ESCALAS : 1:2.500 1:5.000				